UCHWAŁA NR XL/539/2017
RADY GMINY LUBICZ

z dnia 29 grudnia 2017 r.

w sprawie zaliczenia drogi do kategorii dróg gminnych.

Na podstawie art. 18 ust. 2 pkt 15 ustawy z dnia 8 marca 1990 r. o samorządzie gminnym (t. j. Dz. U. z 2017 r., poz. 1875, poz. 2232) oraz art. 7 ust. 1i 2 ustawy z dnia 21 marca 1985 r. o drogach publicznych (t. j. Dz. U. z 2017 r., poz. 2222), po zasięgnięciu opinii Zarządu Powiatu Toruńskiego, uchwala się, co następuje:

§ 1. Zalicza się do kategorii dróg gminnych ulicę w miejscowości Grębocin, zlokalizowaną na działce nr 470 o pow. 0,26 ha.

§ 2. Przebieg i położenie drogi określonej w §1 przedstawia załącznik nr 1 i załącznik nr 2 do niniejszej uchwały.

§ 3. Wykonanie uchwały powierza się Wójtowi Gminy Lubicz.

§ 4. Uchwała wchodzi w życie po upływie 14 dni od dnia ogłoszenia w Dzienniku Urzędowym Województwa Kujawsko – Pomorskiego.

Przewodniczący Rady Gminy

Hanna Anzel

Załącznik nr 1
do uchwały nr XL/539/2017
Rady Gminy Lubicz
z dnia 29 grudnia 2017 r.

GRĘBOCIN, DZ. NR 470 o pow. 0,26 ha

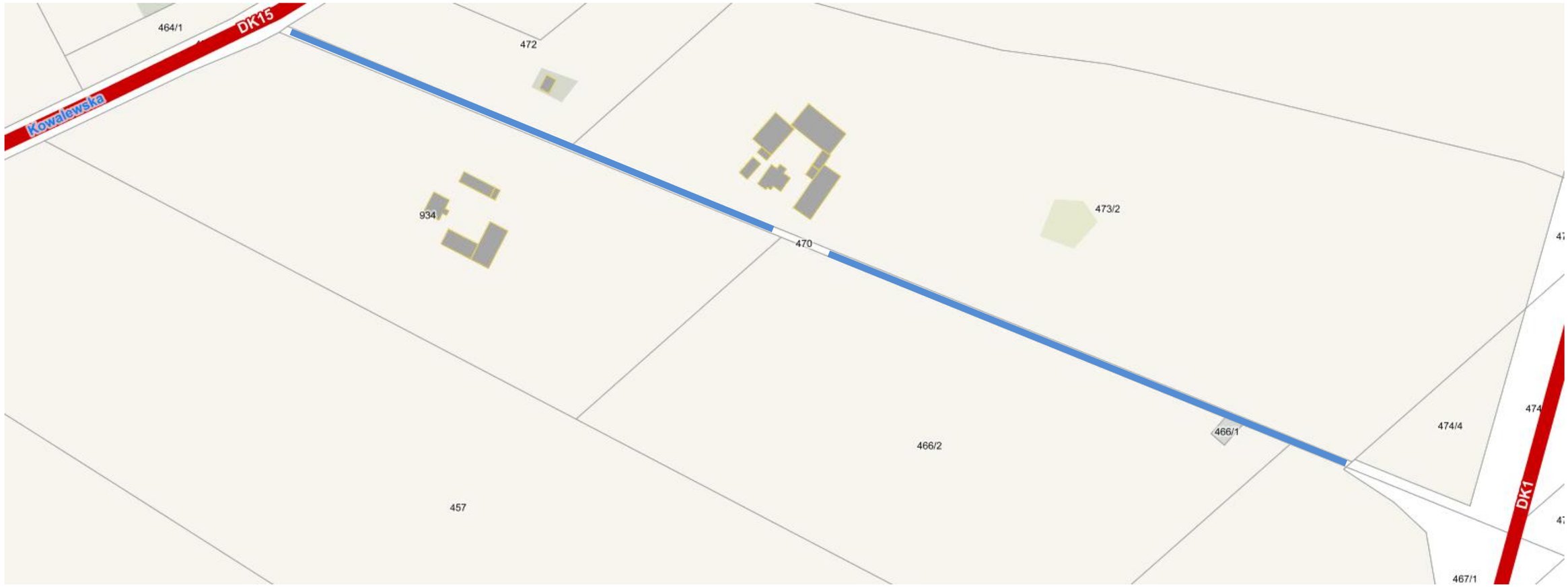

Załącznik nr 2
do uchwały nr XL/539/2017
Rady Gminy Lubicz
z dnia 29 grudnia 2017 r.

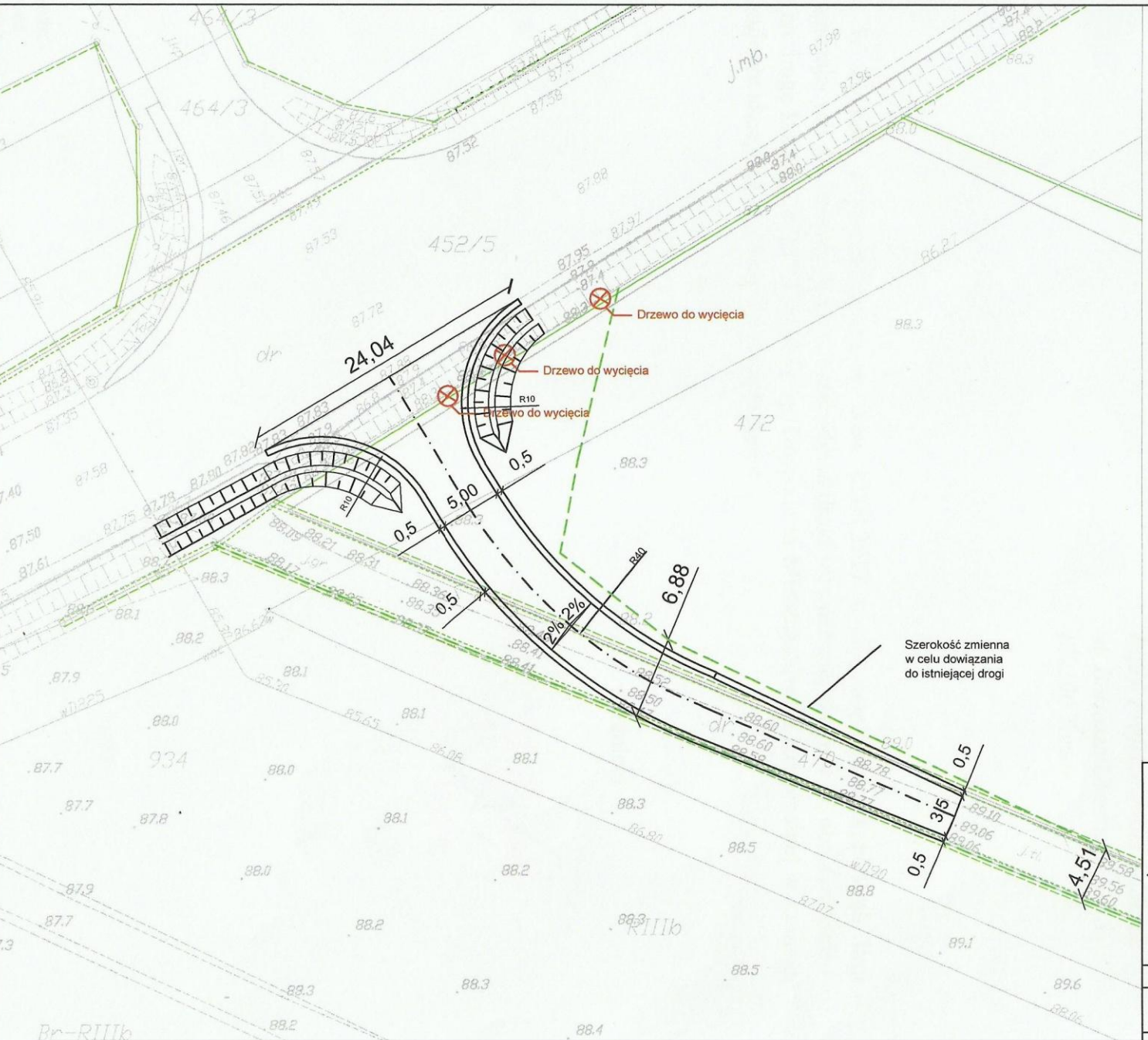

Legenda:

- Projektowana jezdnia o nawierzchni z betonu asfaltowego
- Projektowane pobocze gruntowe
- Dowiązanie do istniejącej drogi
- Projektowana granica pasa drogowego

BPB
Biuro Projektów Budowlanych
ul. Trakt 31, 87-140 Chełmża
biuro@bpb.net.pl,
tel. 723-071-098

inwestycja: Przebudowa drogi wewnętrznej dz. nr 470, obr. Grębocin – zjazd na drogę krajową nr 15

adres: Dz. nr: 452/5, 470, 934; Obręb 0004 Grębocin; Jedn. ewid. 041504_2 Lubicz

inwestor: Gmina Lubicz, ul. Toruńska 21, 87–162 Lubicz

temat rys: Plan zagospodarowania terenu

skala: 1:500	data: 07.06.2017	nr. rys: 2

wykonali:	branża:	imię i nazwisko:	uprawnienia:	podpis
projektował:	drogowa	mgr inż. Piotr Przybylski	KUP/0046/ POOD/04	
opracował:	drogowa	mgr inż. Tomasz Kucal		

Uzasadnienie

Obecnie działka nr 470 jest drogą wewnętrzną dojazdową dla mieszkańców Gminy Lubicz do posesji, jak również stanowi dojazd do drogi serwisowej i do bramy przy autostradzie A1. Na wniosek mieszańców Gminy, Zarząd Dróg, Gospodarki Mieszkaniowej i Komunalnej zlecił wykonanie dokumentacji projektowej przebudowy drogi wewnętrznej w nawierzchni asfaltowejz trasowaniem osi drogi prostopadle do drogi krajowej (koncepcja planu zagospodarowania terenu stanowi Załącznik nr 2) w celu umożliwienia wjazdu i wyjazdu z zachowaniem wszystkich relacji skrętnych i zapewnieniem widoczności nadjeżdżających pojazdów.

Podjęcie przedmiotowej uchwały jest niezbędne w celu zaprojektowania i wybudowania zjazdu z drogi krajowej nr 15 na dz. nr 470 w odpowiednich parametrach zjazdu, mając na uwadze zachowanie bezpieczeństwa ruchu drogowego, zgodnie z ustawą o szczególnych zasadach przygotowania i realizacji inwestycji w zakresie dróg publicznych.

Przewodniczący Rady Gminy

Hanna Anzel